

## APRESENTAÇÃO DE RESULTADOS - OBJECTIVO 1

Workshop "A Inquisição de Lisboa na nova plataforma digital: acesso e disponibilização" realizado pela Direcção-Geral de Arquivos (DGARQ) e pelo Arquivo Nacional da Torre do Tombo (ANTT) no dia 12 de Novembro de 2009

Painel "Inquisição de Lisboa on line: um instrumento de descrição multinível actualizado" apresentado pela Divisão de Aquisições e Tratamento Arquivístico (DATA)

Resultados do inquérito sobre o painel da DATA feito ao público

	Total
Inscrições externas	156
Inscrições internas (DGARQ/ANTT)	77
Inscrições confirmadas	219

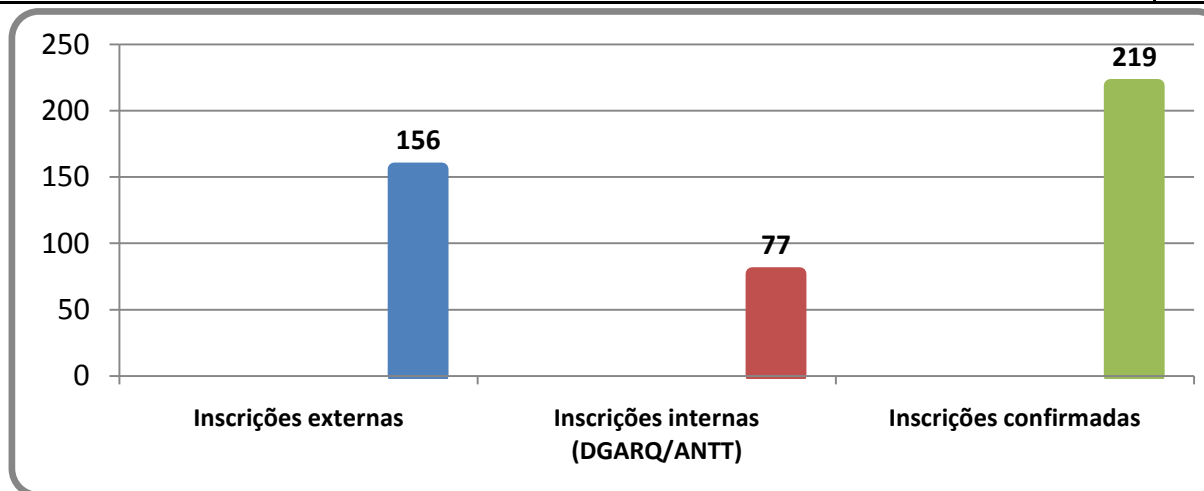

DGARQ/ANTT	Total
Inquéritos respondidos	82
Inquéritos não respondidos	137
Inscrições confirmadas	219

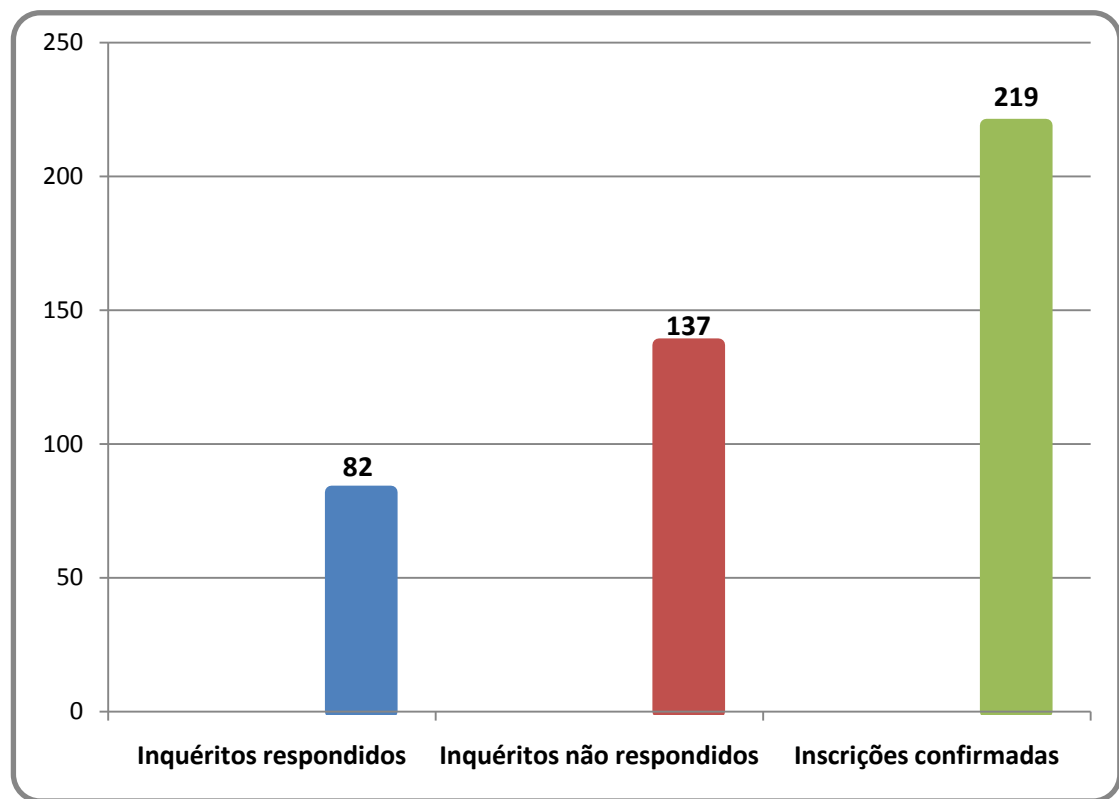

**3 - Montagem do Projecto e aspectos do seu amadurecimento nas componentes técnica e humana.**  
**Interesse despertado pela divulgação desta experiência.**

Valores	nº de pessoas	Percentage m
Muito interesse	73	89%
Algum interesse	7	9%
Sem interesse	1	1%
Não respondeu	1	1%

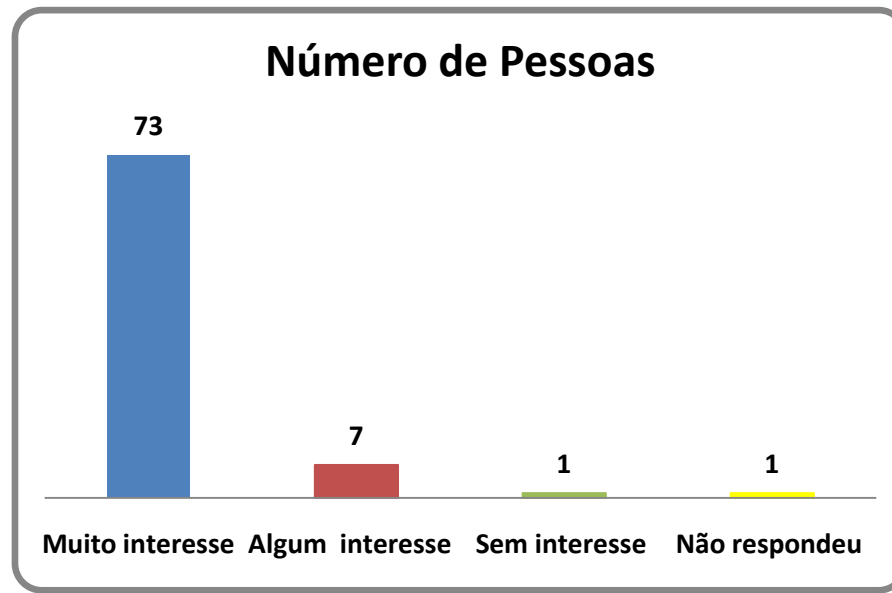
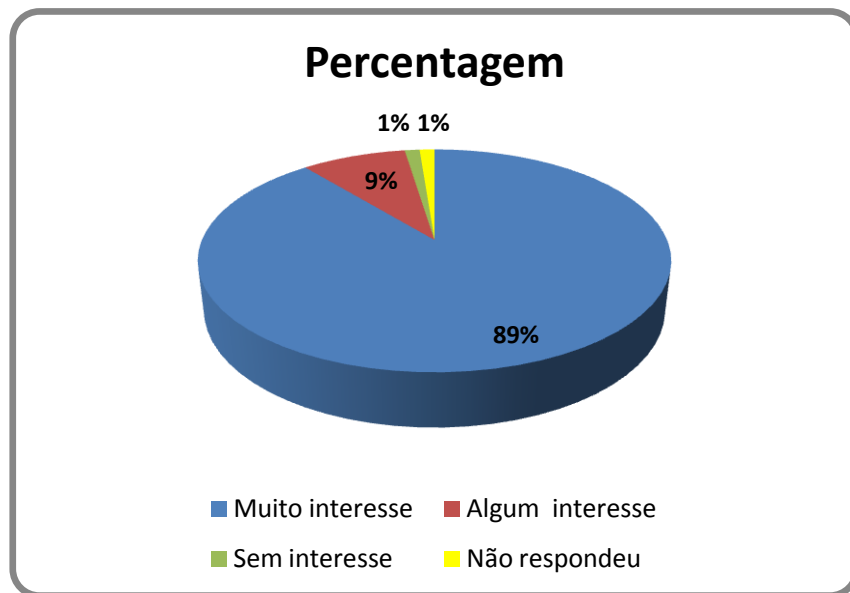

**4 - Utilidade da iniciativa para a difusão do trabalho desenvolvido no ANTT, no âmbito do tratamento e da descrição arquivísticos.**

**100% (82 pessoas) responderam sim**

**5 - Valor de referência atribuído ao corpo técnico da DATA.**

**(1 = valor mais baixo, 5 = valor mais elevado)**

**58%** (48 pessoas) **atribuíram o valor 5**

**33%** (27 pessoas) **atribuíram o valor 4**



ou seja **91% valorizaram o corpo técnico** em 4 e 5

**4%** (3 pessoas) **atribuíram o valor 3**

**1%** (1 pessoa) **atribuiu o valor 1**

**4%** (3 pessoas) **não responderam (destas 2 deixaram um comentário escrito)**

Valores	nº de pessoas	Percentage m
4 + 5	75	91%
5	48	58%
4	27	33%
3	3	4%
2	1	1%
1	3	4%

### Valor de referência atribuído ao corpo técnico da DATA

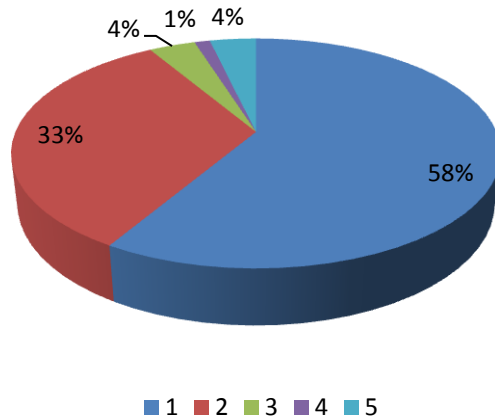

### Valor de referência atribuído ao corpo técnico da DATA

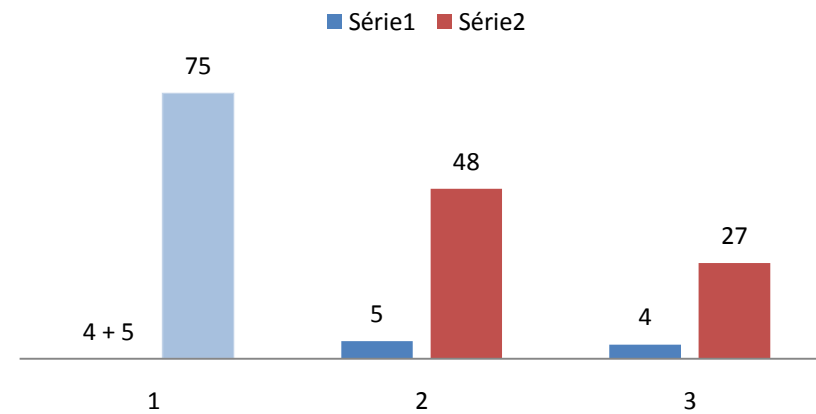

**6 - A DATA concorreu para projectar a imagem do ANTT?**

(1 = valor mais baixo, 5 = valor mais elevado)

**62%** (51 pessoas) **avaliaram com 5**

**29%** (24 pessoas) **avaliaram com 4**



ou seja **91%** **avaliaram a acção da DATA** em 4 e 5

**6%** (5 pessoas) **avaliaram com 3**

**1%** (1 pessoa) **avaliou com 1**

**1%** (1 pessoa) **não respondeu**

Valores	nº de pessoas	Percentagem
4 + 5	75	91%
5	51	62%
4	24	29%
3	5	6%
2	1	1%
1	1	1%

